Comunità Pastorale "Maria Madre della Speranza" – Samarate

Catechesi per Adulti

16 gennaio 2014 ore 21 - sala San Rocco – Samarate

LA CADUTA (385-421)

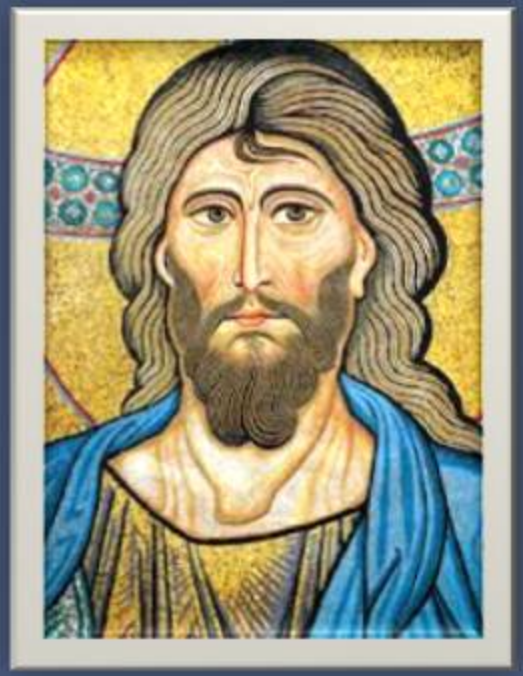

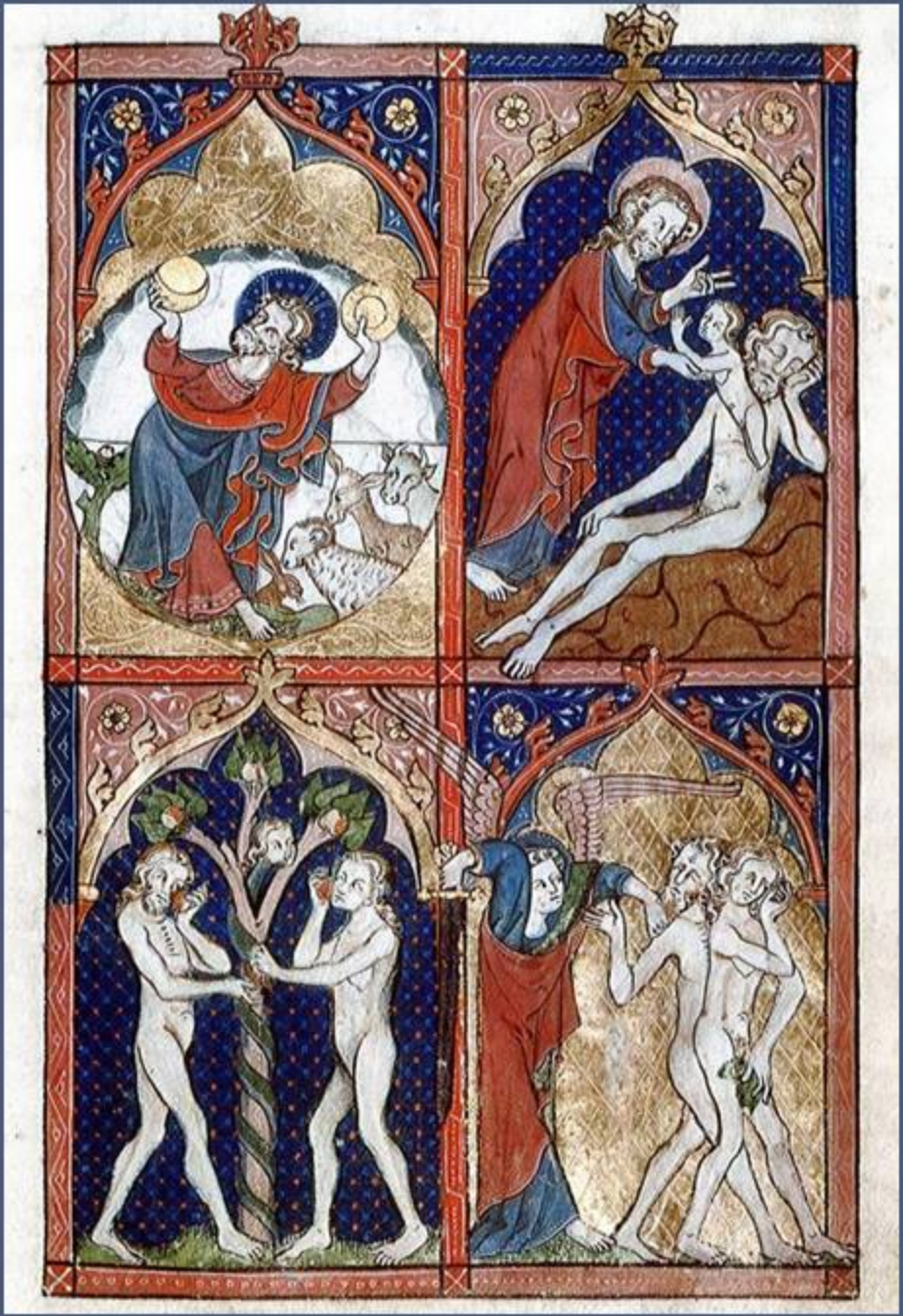

Genesi. 3

LA REALTA' DEL PECCATO

- **Come sono le creature di Dio?**
  Dio è infinitamente buono e tutte le sue opere sono buone (385)

- **Da chi ha origine il peccato?**
  Non da Dio …
  (cit. Benedetto XVI)

- **Come si può comprendere cos'è il peccato?**
  Il cristiano può affrontare il tema del male unicamente facendo riferimento a chi l'ha vinto in modo definitivo e **cioè fissando lo sguardo su Cristo** (388-389)
  Come hanno fatto i peccatori dei Vangeli …
  Come hanno fatto i santi lungo la storia …

IC XC

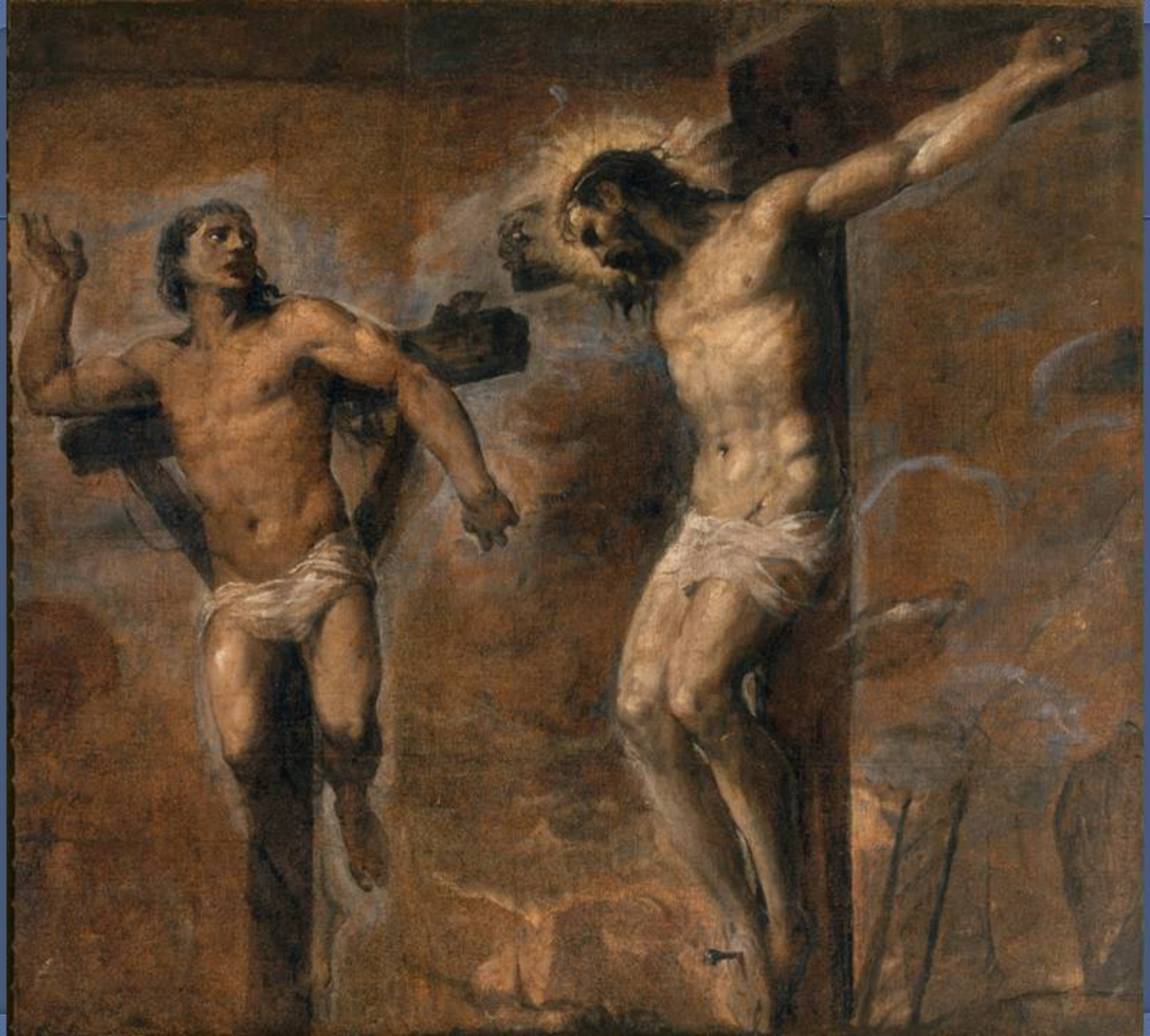

- Elliott Prior, che faceva acquisti con la madre e la sorella al Westgate al momento dell'attacco, ha fronteggiato uno dei fondamentalisti islamici che facevano parte del commando. "Sei un uomo molto cattivo", gli ha urlato, come ha raccontato suo zio al Sun. Alex Coutts ha spiegato che l'islamista ha avuto compassione della famiglia e le ha permesso di scappare, regalando ai bambini dei Mars e dicendo loro: "Per favore perdonatemi"

IL RACCONTO DEL PECCATO

- Prima della caduta degli uomini va ricordata la caduta degli angeli (391-395) Gli angeli hanno peccato prima degli uomini.
  Essi hanno rifiutato Dio e il suo Regno. Lo hanno fatto liberamente e definitivamente. Per questo non possono essere perdonati.

- **Che significato ha il simbolo dell'albero del giardino**
  L'immagine dei frutti dell'albero che non possono essere mangiati sono il simbolo del limite invalicabile esistente tra la creature e il Creatore da cui dipende e di cui deve rispettare le leggi (396).

- **In che cosa è consistito il Peccato Originale?**
  L'uomo, tentato dal diavolo, ha lasciato spegnere nel suo cuore la fiducia nei confronti del Creatore e, abusando della propria libertà, ha disobbedito al comandamento di Dio. In ciò è consistito il primo peccato dell'uomo (397).

- **Che cos'è il peccato?**
  L'autore biblico vuole indicare che 1) il peccato è libera scelta dell'uomo e 2) il dolore, la morte e la sofferenza sono segni del disordine introdotto, per scelta dell'uomo, all'interno della creazione di Dio che era perfetta.

- Il peccato è solo un difetto di crescita?

- Il peccato è solo una debolezza psicologica?
- Il peccato è solo un errore umano?
- Il peccato è solo il frutto di un'influenza sociale?
- Il peccato è solo il frutto del condizionamento degli altri? (387)

- **Quali sono le conseguenze del Peccato Originale?**
  Col Peccato Originale l'uomo ha rovinato i rapporti con Dio (fuga dal Paradiso terrestre, Genesi 3), con gli altri (Caino e Abele, Genesi 4) e col creato (diluvio universale, Genesi 6 e seguenti).

- **Perché il Peccato Originale viene trasmesso di generazione in generazione?**
  Perché Adamo ed Eva trasmettono la natura umana agli altri uomini non come l'hanno ricevuta, ma in una condizione decaduta, senza la santità originaria (404).

- **Tutti gli uomini sono coinvolti nel peccato di Adamo?**
  Tutti gli uomini sono coinvolti nel peccato di Adamo, così come tutti sono salvati nella giustizia di Cristo (404).

- **L'uomo porta la responsabilità personale per il peccato di Adamo?**
  In nessun discendente di Adamo il Peccato Originale ha carattere di colpa personale, ma consiste nella privazione della santità originale (405). Questo peccato ereditato non è un atto, ama uno stato.

  Non è vero che l'uomo è totalmente schiavo del peccato (Lutero) e nemmeno che da solo può comportarsi moralmente bene (Pelagio) (406).

- **Satana ha un potere illimitato sull'uomo?** Come conseguenza del peccato dei progenitori il diavolo ha acquisito sull'umanità un certo potere, ma l'uomo rimane libero di scegliere (407).

- **Che cos'è il peccato del mondo?** La cattiva influenza esercitata dalle strutture sociali sulle persone tanto da portarle al peccato può essere intesa come peccato del mondo (Giovanni Paolo II).

- **Cosa fa il Battesimo?**
  A causa del Peccato Originale la natura umana è incline al peccato (concupiscenza), ma il Battesimo cancella il Peccato Originale e dà la possibilità all'uomo di tornare a volgersi a Dio

  "Ma la data del Battesimo è la data della nostra nascita alla Chiesa, la data nella quale la nostra mamma Chiesa ci ha partorito! E adesso vi lascio un compito da fare a casa. Quando oggi tornate a casa, andate a cercare bene qual è la data del vostro Battesimo, e questo per festeggiarla, per ringraziare il Signore di questo dono. (Papa Francesco)

IL PROTOVANGELO

- **Dopo il Peccato Originale Dio ha abbandonato l'uomo?**
  Dio non abbandona l'uomo dopo il peccato. Anzi all'uomo viene annunciato che il male sarà vinto e che l'umanità sarà risollevata dalla caduta (Genesi 3,15)(410).

- **Che rapporto c'è tra Adamo e Gesù?**
  La tradizione della Chiesa vede nell'annuncio di Genesi 3,15 la nascita del nuovo Adamo, Gesù, che con la sua obbedienza "sino alla morte di croce" (Fil 2,8), si opporrà alla disobbedienza dei progenitori.

- **Maria preservata dal Peccato Originale.**

Piena di grazia la nuova Eva

- **Perché Dio non ha impedito al primo uomo di peccare?**
  Dio non ha impedito all'uomo di compiere il peccato, perché l'uomo è libero di scegliere da che parte stare, se con Dio o contro Dio. Tuttavia Dio ha saputo trarre bene dal male (412).

- **Chi riuscirà a vincere il peccato?**
  Il peccato, per fortuna di tutti gli uomini, è stato sconfitto una volta per sempre da **Gesù Cristo**, Salvatore di tutta l'umanità, nuovo e vero Adamo fedele alla volontà del Padre.

  Seguendo Gesù, ogni uomo potrà compiere fino in fondo il progetto di Dio, e realizzarsi pienamente secondo la volontà del Padre

Prossimo incontro

Credo in Gesù Cristo Unico figlio di Dio