Comunità Pastorale "Maria Madre della Speranza" – Samarate

Catechesi per Adulti

10 Ottobre 2013 ore 21 - sala San Rocco – Samarate

IL CREATORE (279-324)

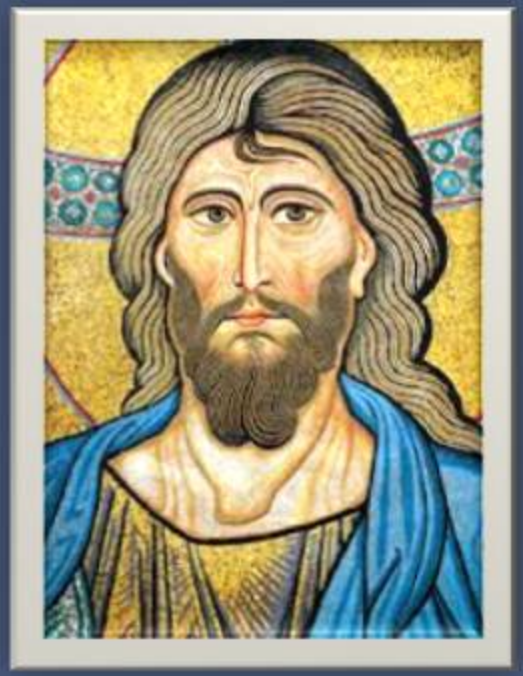

IL CREATORE

- 279. In principio Dio creò il cielo e la terra (Gen. 1,1)
- 280. Creazione e Incarnazione.
  Dalle origini Dio pensava alla gloria della nuova creatura in Cristo
  Per creazione intendiamo l'atto con cui Dio ha fatto dal nulla tutte le cose e le ha chiamate all'esistenza
- 281. La Veglia pasquale

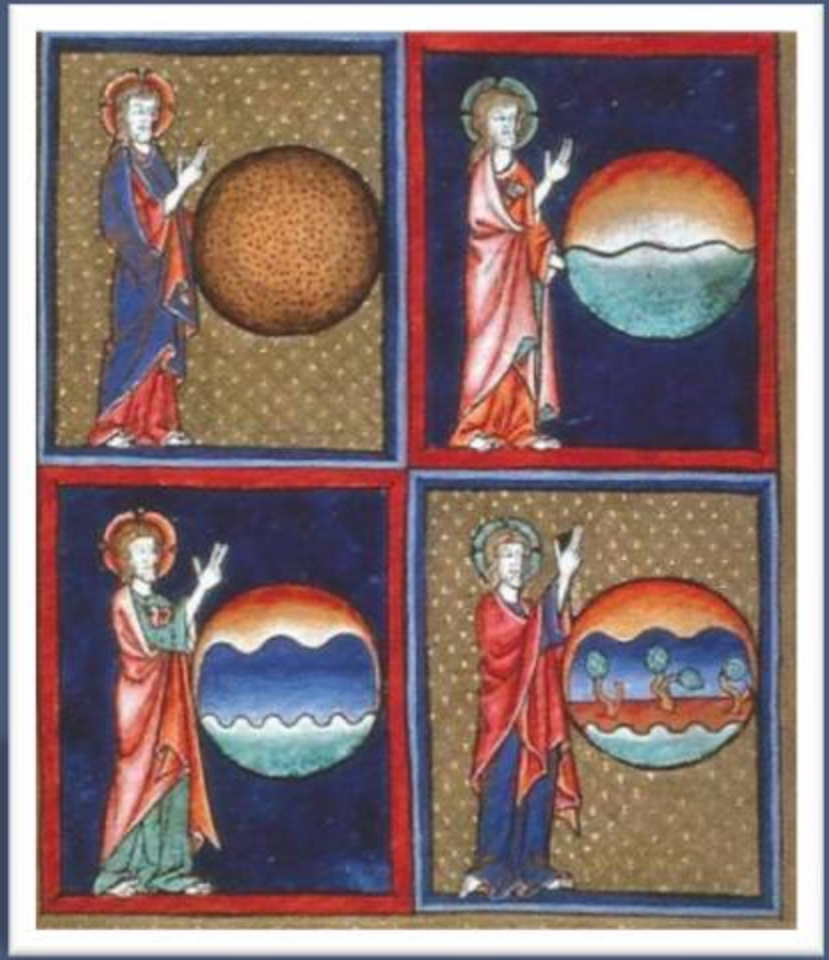

LE DOMANDE FONDAMENTALI

- Da dove veniamo?
- Dove andiamo?
- Qual è la nostra origine?
- Qual è il nostro fine?
- Da dove viene e dove va tutto ciò che esiste?

1 FEDE E SCIENZA

- Sulla creazione la Bibbia dice:
  1) Dio ha creato il mondo da solo
  2) Dio ha creato il mondo di propria volontà (una volontà sapiente e amorosa)
  3) Il mondo è stato creato da Dio nel tempo
  4) Il mondo creato da Dio è costantemente mantenuto dal Creatore nell'esistenza("Continuatio est continua creatio")

Se la scienza è una preziosa alleata della fede per la comprensione del disegno di Dio nell'universo, la fede permette al progresso scientifico di realizzarsi sempre per il bene e per la verità dell'uomo.

Benedetto XVI

ALCUNE RIDUZIONI FILOSOFICHE:

- Esiste solo la materia e la materia è sempre esistita (materialismo)
- Tutto è Dio e Dio si identifica col mondo (panteismo)
- Le creature anche quelle spirituali, sono una emanazione della sostanza divina (emanazionismo)
- Dio ha creato il mondo e poi lo ha abbandonato (deismo)

2. Come si è formata l'idea di creazione

- La riflessione sulla creazione del mondo ha avuto inizio molto tardi. La Bibbia non inizia con Genesi 1, ma con Esodo 1. La storia di Dio con il suo popolo incomincia con il libro dell'Esodo.
- I racconti sull'origine dell'universo sono delle riflessioni teologiche.
- Abbiamo due racconti della creazione.:
  - Il più recente è quello con cui comincia la Genesi (Genesi 1,1-2,4a). Esso è stato redatto certamente dopo l'esilio (tra il 538 e il 450 a. C.) e viene designato come racconto sacerdotale. Possiamo parlare di un poema liturgico.
  - Il racconto più breve e anche più antico (Genesi 2,4b-25) sta oggi al secondo posto. Sorto nel IX secolo a. C. esso viene designato come racconto jahvista, a causa del nome Jahvè di cui fa uso per designare Dio.

3. La Provvidenza Divina 302-314

Dio conserva e governa con la sua Provvidenza tutto ciò che ha creato …, (Concilio Vaticano I)

- Dio è il Padrone sovrano del suo disegno. Però, per realizzarlo, si serve anche della cooperazione delle creature. Questo non è un segno di debolezza, bensì della grandezza e della bontà di Dio onnipotente
- **Lo scandalo del male**
  Infatti Dio onnipotente. . ., essendo supremamente buono, non permetterebbe mai che un qualsiasi male esistesse nelle sue opere, se non fosse sufficientemente potente e buono da trarre dal male stesso il bene. (Sant'Agostino)
- "O felix culpa" (Sant'Agostino)

Testimoni della Provvidenza

313 "Tutto concorre al bene di coloro che amano Dio" (Rm 8,28). La testimonianza dei santi non cessa di confermare questa verità:
"Tutto viene dall'amore, tutto è ordinato alla salvezza dell'uomo, Dio non fa niente se non a questo fine" [Santa Caterina da Siena, Dialoghi, 4, 138].

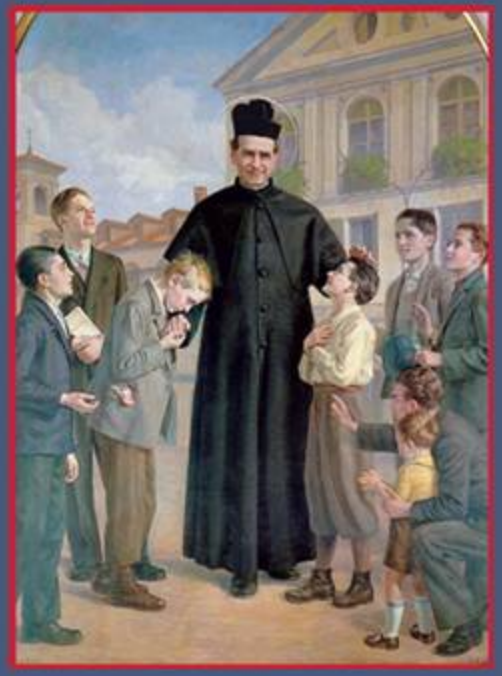

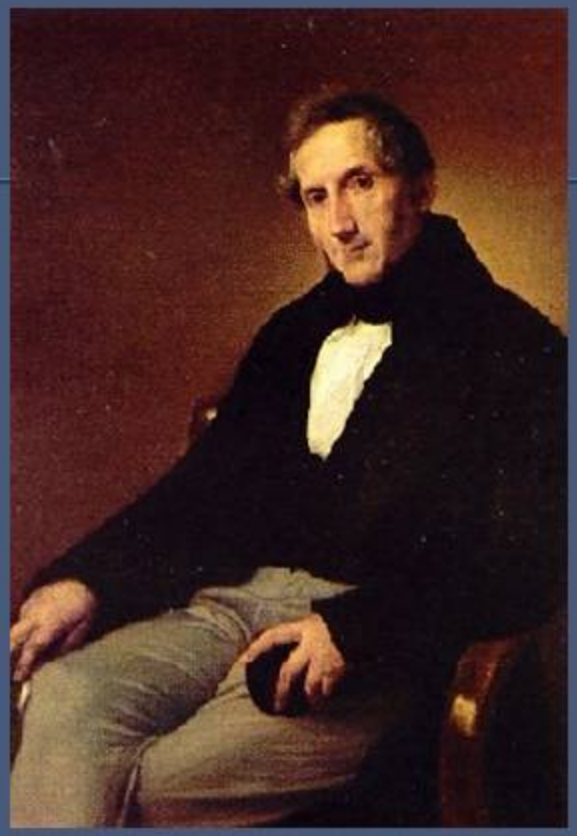

La c'è la Provvidenza!

«Agisci come se tutto dipendesse da te, sapendo, poi, che, in realtà, tutto dipende da Dio!»

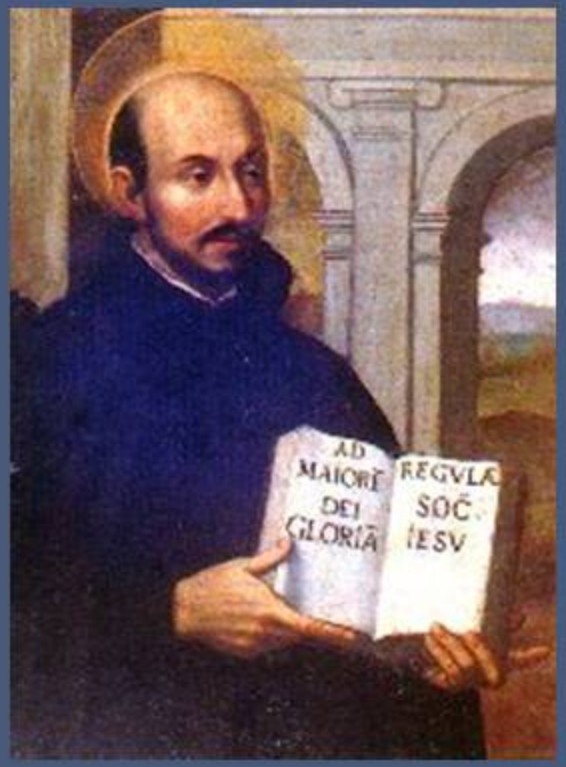

- **Matteo 6,25-30**
  25 Perciò vi dico: per la vostra vita non affannatevi di
  quello che mangerete o berrete, e neanche per il vostro
  corpo, di quello che indosserete; la vita forse non vale
  più del cibo e il corpo più del vestito?**26** Guardate gli
  uccelli del cielo: non seminano, né mietono, né
  ammassano nei granai; eppure il Padre vostro celeste li
  nutre. Non contate voi forse più di loro? **27** E chi di voi,
  per quanto si dia da fare, può aggiungere un'ora sola alla
  sua vita? **28** E perché vi affannate per il vestito?
  Osservate come crescono i gigli del campo: non
  lavorano e non filano. **29** Eppure io vi dico che neanche
  Salomone, con tutta la sua gloria, vestiva come uno di
  loro.**30** Ora se Dio veste così l'erba del campo, che oggi
  c'è e domani verrà gettata nel forno, non farà assai più
  per voi, gente di poca fede?

Prossimo incontro 17 Ottobre

Il Cielo e la Terra 325-354